

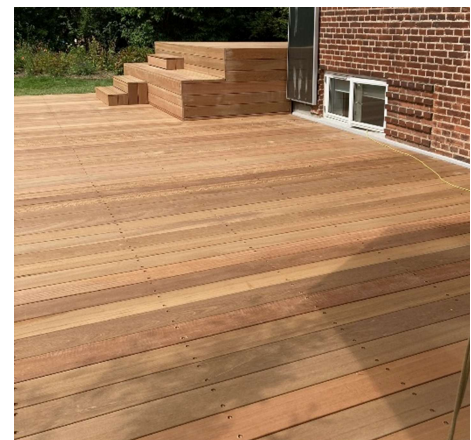

## BANGKIRAI TERRASSE - DATABLAD

JUNI 2026

TRÆSORT	Bangkirai / Shorea Laevis / Selangan Batu
CERTIFICERING	FSC 100%
OPRINDELSE	Indonesien
DENSITET	970 kg/m <sup>3</sup> ved 14-16%
VARIGHEDSKLASSE	2 – Varig (DS/EN 350:2026)
LEVETID	30 - 40 år
FUGTINDHOLD	Ovntørret ca. 16% +/- 2%
UDVASKNING	2 (skala fra 1-10 hvor 1 er bedst)
PROFIL	Glat/rillet
DIMENSION	21x145, 21x40 mm
LÆNGDER	Faldende 2,14 m – 4,88 m
DB NR.	1876297



<b>Kvalitet/Udseende</b>	Bangkirai har en flot gyldenbrun farve, årespil kan forekomme. Det er en stabil træsort, der passer til det skandinaviske klima. Ved større klimaforandringer kan spændinger forekomme, det gør at træet arbejder mere end normalt. I meget tørre perioder kan nogle brædder miste 7-10 mm på bredden, men når regn og fugten igen sætter ind, vil brædderne udvide sig. Mindre ormehuller kan forekomme og er ikke en defekt. Det er meget olieholdigt fra naturens side, men mister dog noget i tørringsprocessen. Vær opmærksom på at vindridser og svindrevner er naturligt forekommende i træ og kan opstå ved udtørring.
<b>Brandklasse</b>	D f1 s1 for terrassebrædder. Brandklassificering (reaktion på brand) uden behov for yderligere prøvning (CWFT - <i>Classified Without Further Testing</i> ), iht. EU kommissionsbetulning 2005/610/EF - Se evt. også mere i håndbogen TRÆ71.
<b>Opbevaring</b>	Opbevares tørt med god udluftning og i originale bundter. Brædder må ikke opbevares i direkte sollys.
<b>Vedligeholdelse</b>	Vi anbefaler at oliere de første par år, ca. 1-2 gange årligt, for at opnå en mere stabil og stærk terrasse og for at undgå frostsprængninger. Det anbefales at bruge en almindelig klar træolie til hårdtræ så den bibeholder sin naturlige farve og glød.  For yderligere information, se venligst vores hjemmeside <a href="https://www.wennerthwood.dk/wwt/">https://www.wennerthwood.dk/wwt/</a>
<b>Tilbehør</b>	Vi tilbyder propper i Bangkirai til at dække skruehullerne. Se venligst vores hjemmeside for yderligere info.

[info@wennerthwood.dk](mailto:info@wennerthwood.dk) | +45 4494 0045

Oplysningerne på dette datablad er udelukkende vejledende, idet der tages forbehold for tastefeil og eventuelle ændringer.

